

鉄の階段・手摺

細部までこだわったディテール
取付しやすい階段と手摺

榎塚鉄工所 会社概要

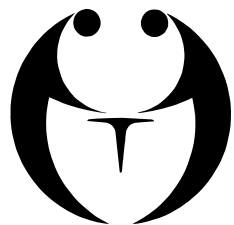

Steel Factory

榎塚鉄工所

創業 1968年
従業員数 19人
主な事業内容 鉄工業

住所：香川県高松市木太町



経営理念

- ・光あるモノづくりの鉄光所
- ・お客様、社員が幸せになる鉄幸所
- ・工夫して素材を生かす鉄工所

鉄工事業部

建築金物
看板、表札
什器



スチールファクトリー事業部

フライパン
キャンプ道具
ブローチ、雑貨
その他



本物感漂う重厚なキャンプギア達

榎塚鉄工所から新しい階段と手摺を提案します。

- ①新商品の特徴
- ②焼付塗装について
- ③取付方法
- ④注文の仕方

※写真はイメージです



新商品の特徴

1. シンプルデザイン
2. PLt9×125幅の軽量化 : 当社比 ササラ1枚で約42kg軽量化(200幅は約62kg)
3. 取付しやすい
4. 2人で取付できます。
5. 安全性 : 構造計算しています
6. ササラ形状2種類
7. ステップ形状2種類 木質は多数
8. 手摺デザイン自由
9. 塗装も選べる

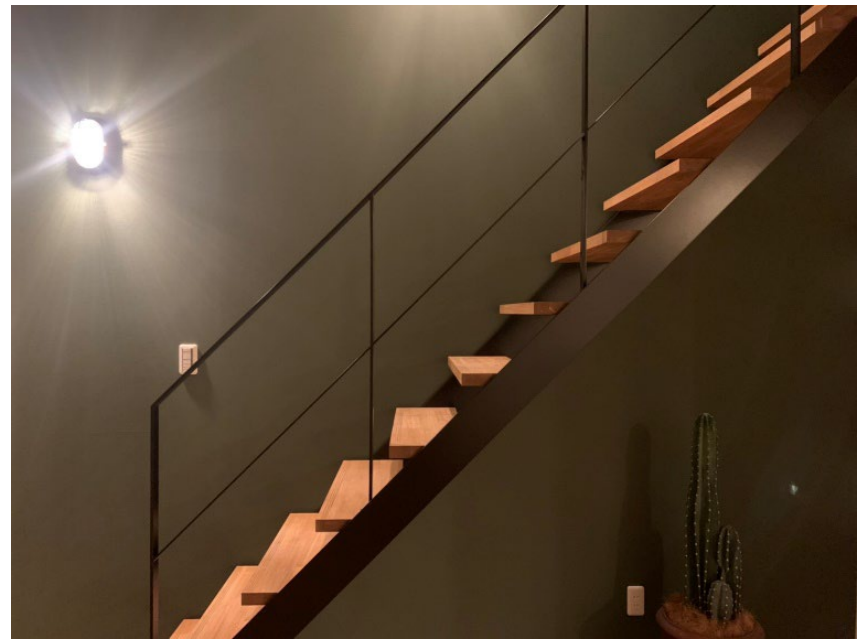

手摺の特徴

1. シンプルデザイン
2. 一体ものです
3. 取付が早い
4. 強度が高い

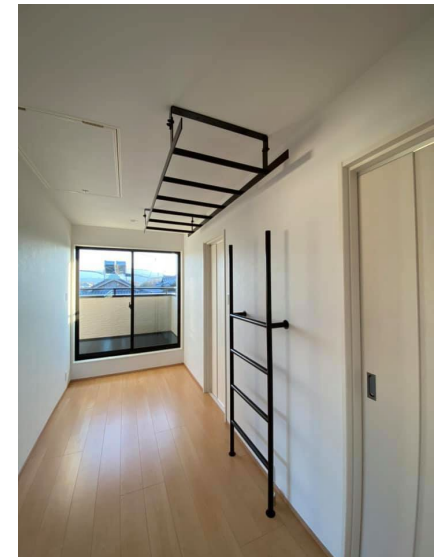
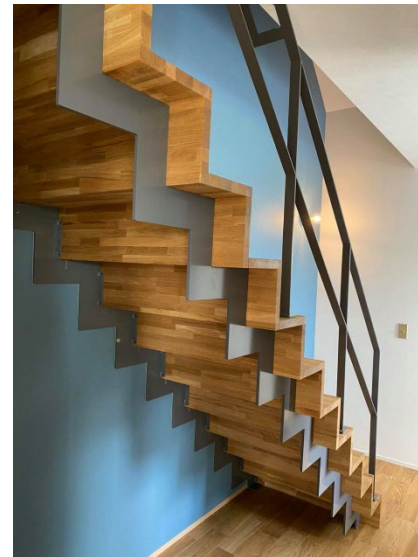
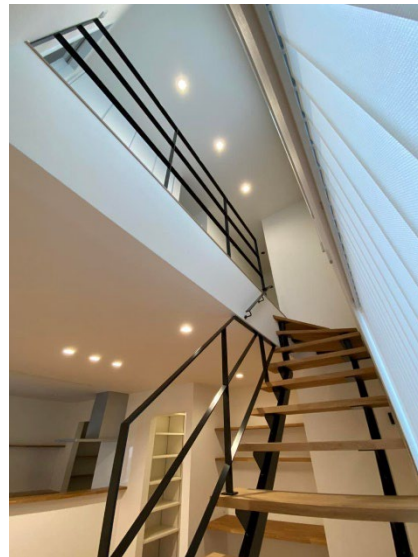
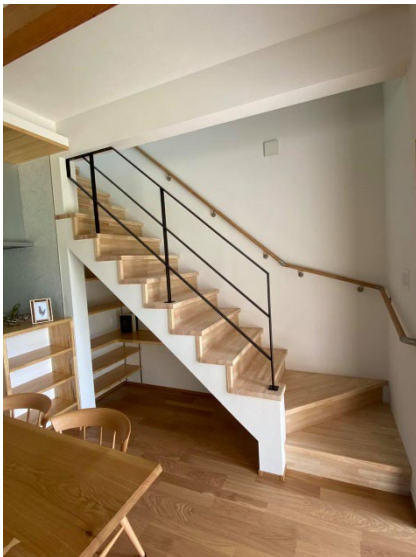

槇塚鉄工所から新しい階段と手摺を提案します。

細部までこだわりが詰まった階段です。
ステップのディテール
足元のベースやビスまで



榎塚鉄工所から新しい階段と手摺を提案します。

焼付塗装について

- 榎塚鉄工所の焼付塗装はメラミンよりもワンランク上のアクリル系粉体塗装です。熱をかけることで硬化させるので表面硬度は堅くなっています、粉体塗料の高耐候化に伴い、弊社では様々な分野で粉体塗料を使用しています。
- 温度や湿度などの影響を受けにくく、耐水性・耐薬品性にも優れているのでお子様のらくがきや汚れなどアルコールのような強い薬品でも除去できます。
- もし現場で傷つけたら補修材を入れてあるので筆で塗装、または色がよく似た缶スプレー等で馴染むように塗装してください。ただ焼付塗装の効果は出なくなります。
- 弊社では、階段・手摺を比較的早く現場に入れることも想定しており、エポキシ系のサビ止め塗装もオプションで選ぶことができます。その効果は、現場での作業効率上がるのと、実際に階段があるとお施主様は色を想像しやすくなります。サビ止め塗装も「白・黒・グレー」の3色をご用意。

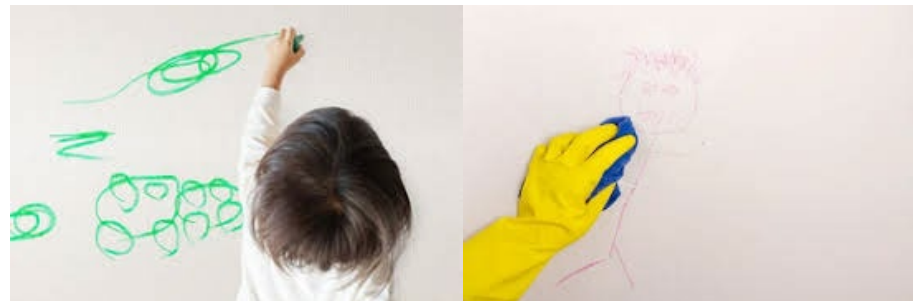

槇塚鉄工所から新しい階段と手摺を提案します。

取付について

- ①階段頭のベースがくる位置にマスキングテープで印を入れます。
- ②階段下も同じようにベースがくる位置にマスキングテープで印を入れます。



榎塚鉄工所から新しい階段と手摺を提案します。

取付について

- ③階段頭のベースを「下穴をあけて」→「M12コーチボルトで揉む」固定
※階段ササラが垂直になるように取付けてください。
- ④階段下のベースを「下穴をあけて」→「M8皿ベースで揉む」固定
(階段によってはM6皿ビスの場合があります)
※階段は若干歪が出ています。ベースがまっすぐになるように固定してください。

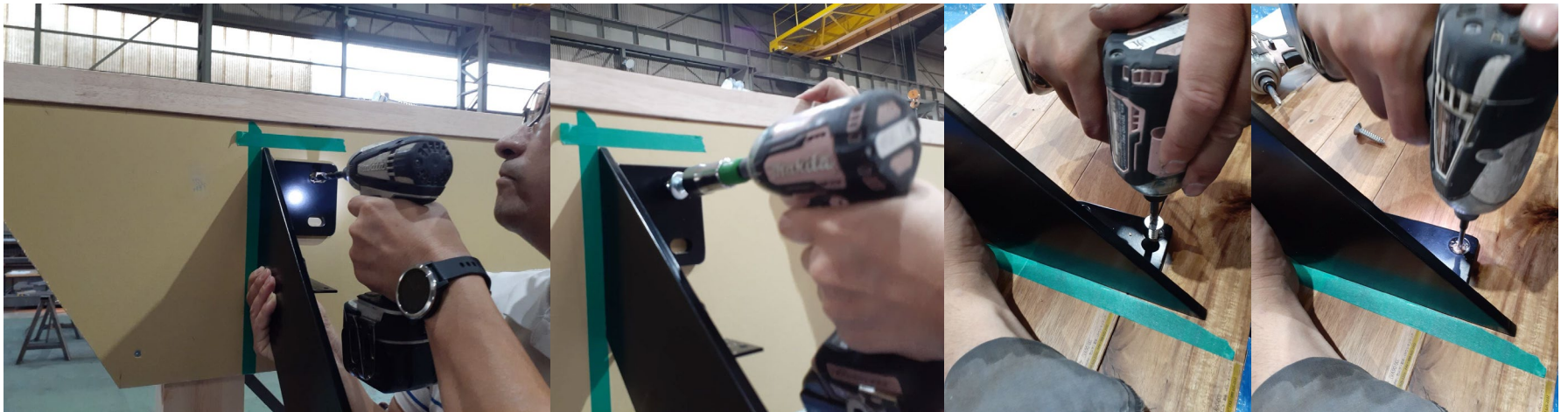

槇塚鉄工所から新しい階段と手摺を提案します。

取付について

- ⑤ ササラの幅に気をつけながらステップを取付
- ⑥ 手摺は垂直を出しながら取付
- ⑦ タッチアップが必要な場合は行ってください。

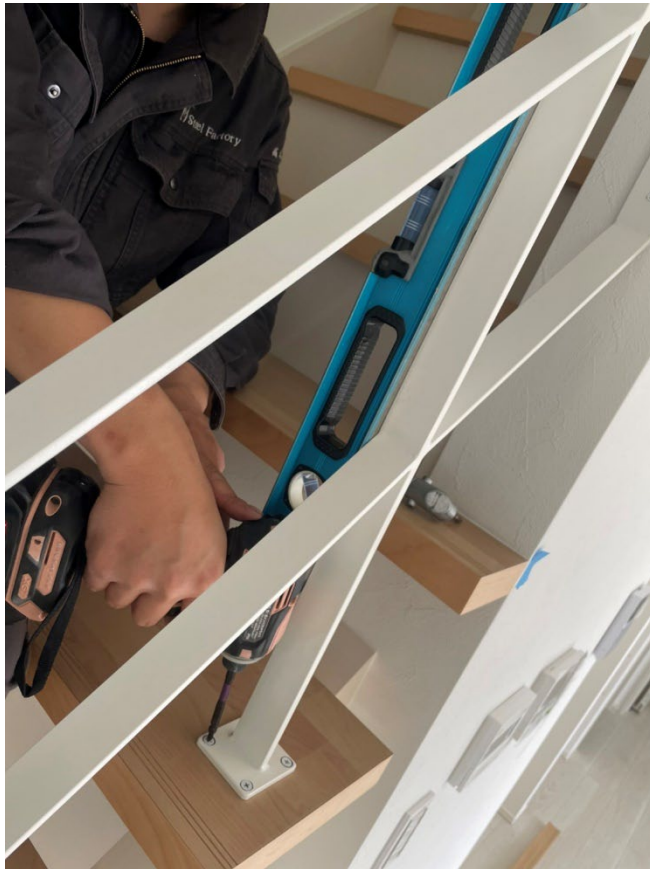

榎塚鉄工所から新しい階段と手摺を提案します。

注文について①

ストレート階段

●高さ

- H2940
- H2790

●ササラパターン(他にも対応可能)

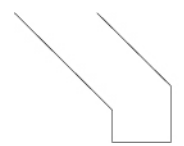

Aパターン

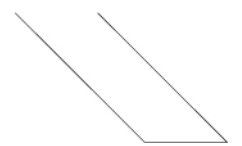

Bパターン

●色パターン

- 黒3分焼付塗装
- 白3分焼付塗装
- 日塗工番号指定可能

木製ステップ

●種類

- アカシア
- ゴム
- その他

●形状

- スタANDARD

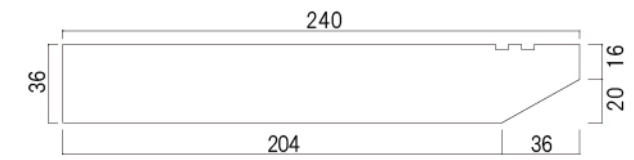

- スクエア

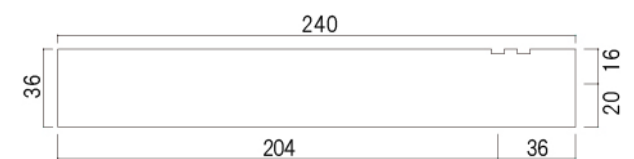





榎塚鉄工所から新しい階段と手摺を提案します。

注文について②

注文1で書いたような内容をダウンロードできます。
必要事項を注文書に記入していただき、御社の図面と一緒に送ってください。

有)榎塚鉄工所 階段注文書

<p>■ 階高について</p> <p><input type="checkbox"/> 階高： _____</p> <p><input type="checkbox"/> 上がり切段数： _____</p> <p><input type="checkbox"/> ササラ形状： _____</p> <ul style="list-style-type: none">・ストレート階段 幅125 ・ストレート階段 幅約200 ・イナズマ階段 (A ・ B)・上イナズマ下ストレート (のこぎり型) (A ・ B) <p><input type="checkbox"/> 角パイプ100×50 </p> <p><input type="checkbox"/> 色： _____</p> <p>日塗工番号で好きな色でも塗装できます</p>	<p>■ ステップについて</p> <p><input type="checkbox"/> 材質： _____</p> <p><input type="checkbox"/> 仕上げ方法： _____</p> <ul style="list-style-type: none">・無塗装・オイルクリア・ウレタンクリア・ウレタン調色 (概や床の色に合わせることができます) ※概や床のサンプルが必要となります <p><input type="checkbox"/> ステップ形状： _____</p> <ul style="list-style-type: none">・スクエアタイプ  段鼻・スタンダードタイプ  段鼻
--	---

御社の図面と一緒に送ってください

※オイル仕上げは塗膜がないのでメンテナンス時は乾拭きしてください
調色ができないためオイルクリア一色です。
※ウレタンは塗膜がありますが硬く絞ったタオルでメンテナンスしてください
調色可能です。概や床の色に合わせることができますが滑りやすいので
ノンスリップ加工は必須です。
※無塗装でのお渡しは可能ですが現場で塗装をおすすめします。
無塗装のまま使うと1年の温度差で木の収縮率が上がりひび割れがおきます

槓塚鉄工所から新しい階段と手摺を提案します。

納期について

ストレート階段の場合 ※折れ曲がり階段など特殊な階段については相談させていただきます。

打合せ 図面
約5日営業日

階段製作・焼付塗装・発送
約25日営業日

螺旋階段の場合

打合せ 図面
約5日営業日

階段製作・グレー錆・発送
約25日営業日